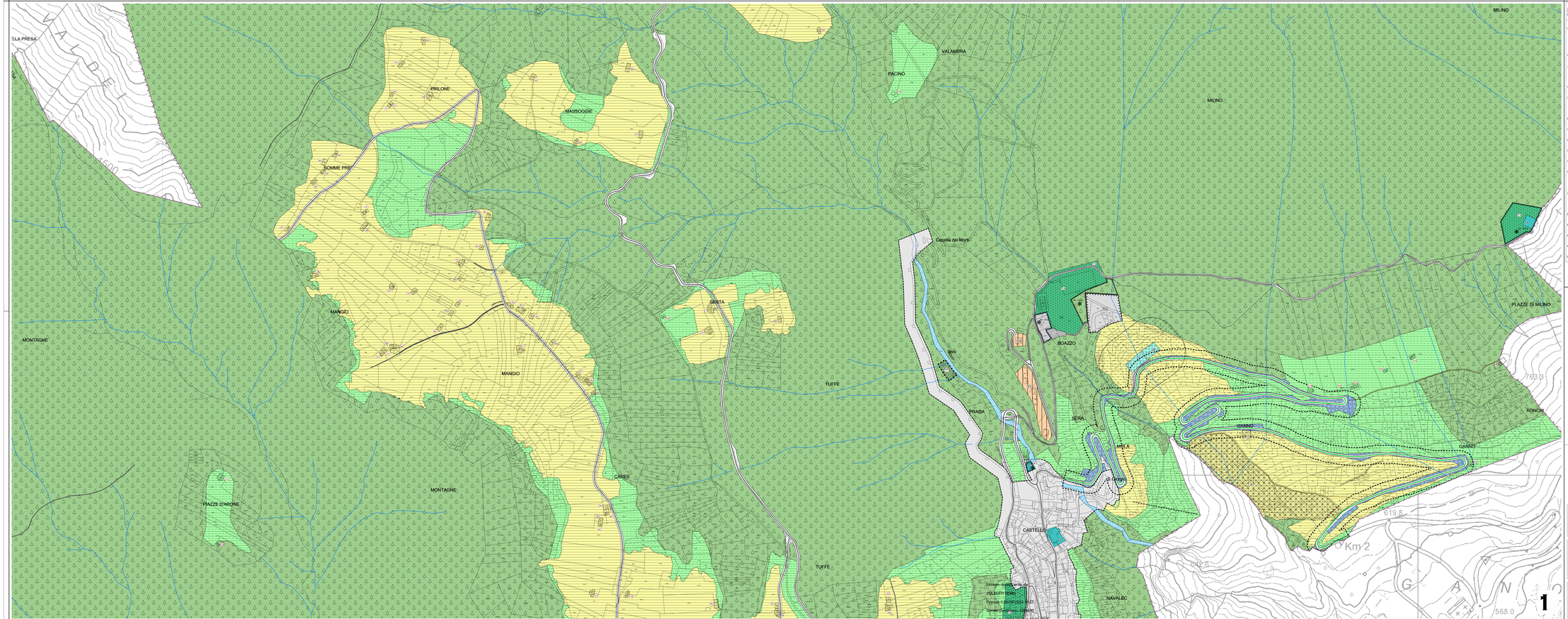


## LEGENDA - Scala1:2.000

Sistema insediativo ed infrastrutturale

- Confine comunale e supporto mappale
- Toponimi

**ACQUE PUBBLICHE**

- Fiumi
- Torrenti intubati
- Torrenti

**ZONE ED EDIFICI STORICI**

- Insediamenti storici
- Patrimonio Edilizio Montano

**ZONE DESTINATE ALL'INSEDIAMENTO**

- Residenziali di completamento
- Residenziali nuove
- Area terziaria direzionale
- Area commerciale / residenziale
- Attrezzature ricettive alberghiere
- Servizi Turistico Ricettivi
- Colonie e ostelli

**NORME PUNTUALI**

- Specifico riferimento normativo

**ZONE AGRO-SILVO-PASTORALI**

- Agricole del PUP art. 37 PUP
- Agricole di pregio
- Agricole di rilevanza locale
- Boschi
- Pascoli

**AZIENDE AGRICOLE SPECIALIZZATE**

- Azienda specializzata zootecnica
- Attività Agricola compatibile

**ZONE PER ATTREZZATURE E SERVIZI PUBBLICI**

- Verde attrezzato e sportivo
- Parco pubblico
- Parcheggi esistenti e di progetto
- Cimitero
- Verde di progettazione
- Discarica di inerti
- Centro raccolta materiali
- Parcheggio privato di progetto

**STRUMENTI ATTUATIVI SUBORDINATI**

- Progetto Convenzionato
- P.I.U. - Intervento di carattere urbanistico
- P.I.P. - Insieme di interventi

**AREE DI RISPETTO E TUTELA**

- Rispetto cimiteriale
- Rispetto stradale
- Siti Inquinati Bonificati
- Aree di recupero ambientale
- Riserva Provinciale
- Riserva Locale
- Zone Speciali di Conservazione

**INFRASTRUTTURE**

- E.C. 1° Categoria esistente
- E.C. Locale esistente
- Pedonali di progetto
- Spazi a servizio della mobilità
- Elettrodotti BT

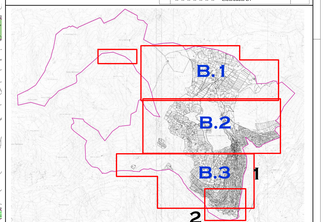


PROVINCIA AUTONOMA DI TRENTO

# COMUNE DI CASTEL CONDINO

## PIANO REGOLATORE GENERALE

# SISTEMA INSEDIATIVO

## SAN GIORGIO, MANGIO, BOAZZO

| TAVOLA | SCALA | DATA |
|---|---|---|
| B.2 | 1:2.000 | Agosto 2022 |
| | | Approvazione |

Collaboratori: geom. Valentina Chiarelli geom. Matteo Stefenelli


architetto urbanista
dott. arch. REMO ZULBERTI
Cimego, P.zza Principale, 84
38083 Borgo Chiese (TN)
remozulberti@hotmail.com

Ordine degli Architetti Pianificatori Paesaggisti e Conservatori della Provincia di Trento
Dott. Architetto
REMO ZULBERTI
652 sez. A ARCHITETTURA



Firmato digitalmente da: ZULBERTI REMO
Firmato il 26/07/2022 15:23
Serial#: 2ef7ebb0: InfoCamere Qualified Electronic Signature CA
Valido dal 19/01/2022 al 19/01/2025
InfoCamere Qualified Electronic Signature CA